



**1985**

**MEDİNE TAYFUR SÖKMEN**

**KIZ ANADOLU İMAM**

**HATİP**

**LİSESİ**

**2022 - 2023 EĞİTİM ÖĞRETİM**

**YILI BRİFİNG DOSYASI**

## OKULA İLİŞKİN GENEL BİLGİLER

OKUL /KURUM ADI	MEDİNE TAYFUR SÖKMEN KIZ ANADOLU İMAM HATİP LİSESİ
OKUL /KURUM MÜDÜRÜ	CAHİT SANİK
MÜDÜR YARD.	MERVE AYDIN
MÜDÜR YARD.	ERCAN ŞAHİN
MÜDÜR YARD.	ORHAN ZENGİN
OKUL-AİLE BİRLİĞİ BAŞKANI	GÜLSEN ARCAN
OKUL /KURUM ADRESİ	YENİ MAH. BALTACI MEHMET PAŞA SOKAK. NO 14 SOĞANLIK KARTAL
OKUL /KURUM TELEFONU	0216 377 63 48
E-POSTA ADRESİ	760038@meb.k12.tr
WEB ADRESİ	<a href="http://www.mtsl.meb.k12.tr">http://www.mtsl.meb.k12.tr</a>
ÖĞRETİM ŞEKLİ	Tam gün
HİZMETE GİRİŞ TARİHİ	1985
YÜZÖLÇÜMÜ	12.400 m <sup>2</sup>
ISINMA DURUMU	DOĞALGAZLI MERKEZİ SİSTEM
KURUM KODU	760038
OKULUN YABANCI DİLİ	İNGİLİZCE



## OKULUN/KURUMUN TARİHÇESİ:

Medine Tayfur Sökmen, Tayfur Sökmen'in eşidir Tayfur Sökmen (1892-1980) ise, Hatay Cumhuriyeti'nin ilk ve tek cumhurbaşkanıdır. Kendisi, Oğuzların bayat boyundan, Reyhanlı aşireti reisi, boy beyi Mustafa Şevki Bey'in oğludur. Sökmen soyadı, Hatay davasında başarılı çalışmalarından dolayı, soyadı kanunu çıktığında Mustafa Kemal Atatürk tarafından kendisine verilmiştir



1985-1986 öğretim yılında "Soğanlık Lisesi " adıyla yaşama geçen okulumuz, 27.06.1986 tarihinden bu yana, yapımında katkıları olan, Tayfur Sökmen'in eşi Medine Tayfur Sökmen Hanımefendi'nin adını taşıyarak hizmete devam etmektedir.

2013-2014 Eğitim-Öğretim yılından itibaren okulumuz genel liseden, kız teknik meslek lisesine dönüştürülmüştür. 2012-2013 Eğitim Öğretim yılının Şubat ayında günün şartlarına elverişsiz okul binamız yıkılarak yerine yeni okul binamız yapılmıştır. 2014 Temmuz ayına kadar aynı mahallede bulunan TOKİ Soğanlık Ortaokulunda misafir okul olarak bulunduk. 2014 Eylül ayı ile birlikte yeni okul binamızda eğitim öğretime başladık. 2014 yılı okul dönüşümleri ile okulumuz Medine Tayfur Sökmen Mesleki ve Teknik Anadolu Lisesi'ne dönüştürülmüştür. Meslek Lisesi için yetersiz olan okulumuz Milli Eğitim Bakanlığının kararı ile 2015-2016 eğitim-öğretim yılı ile beraber Medine Tayfur Sökmen Anadolu İmam Hatip Lisesi'ne dönüştürülmüştür.



## GEÇMİŞTEN GÜNÜMÜZE MÜDÜRLERİMİZ

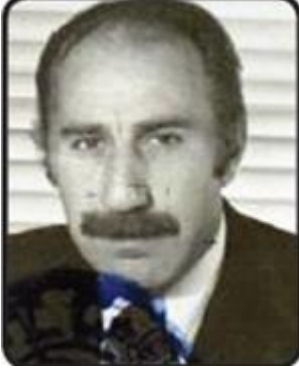

**AYDIN SEYHAN**  
1982-1985



**RUHİ DERECİ**  
1985-1988

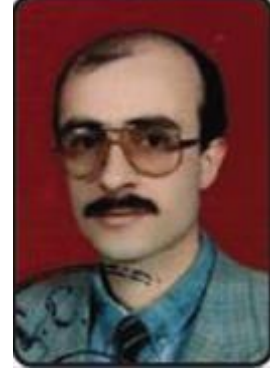

**SEYFETTİN KESKİN**  
1988-1988



**KEMAL  
ŞEKERCİOĞLU**  
1988-2008



**AZİZ AKGÜN**  
2008-2010



**RECEP YAZICI**  
2010-2013



**HAŞİM FERRUH**  
AKFIRAT 2013-2016



**MEHMET ZEKİ  
BULUT** 2016- 2019



**CAHİT SANIK**  
2019-GÜNÜMÜZ

## İDARİ KADRO



**CAHİT SANİK**  
Okul Müdürü



**MERVE AYDIN**  
Müdür Yardımcısı

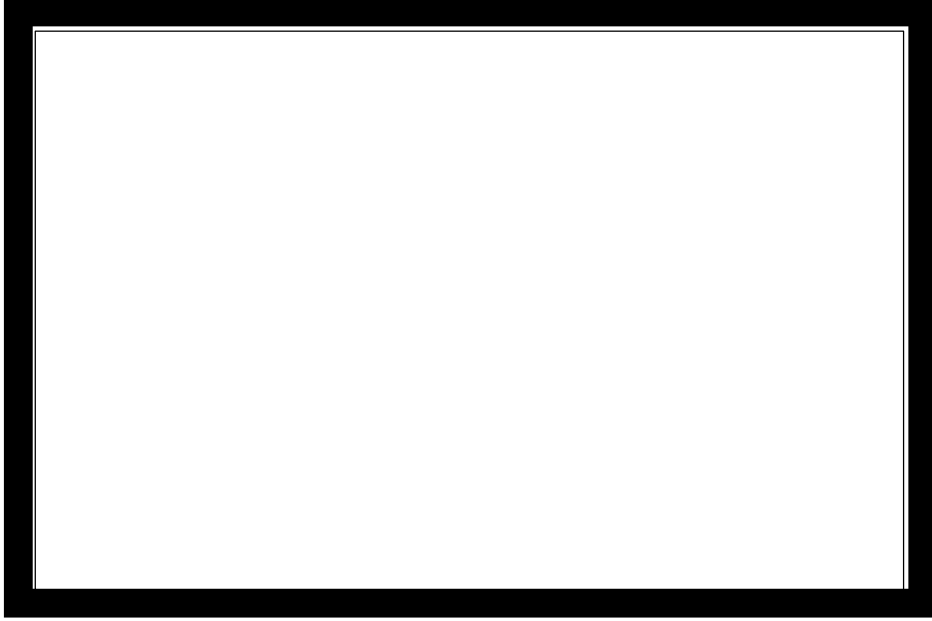

**ERCAN ŞAHİN**  
**Müdür Yardımcısı**

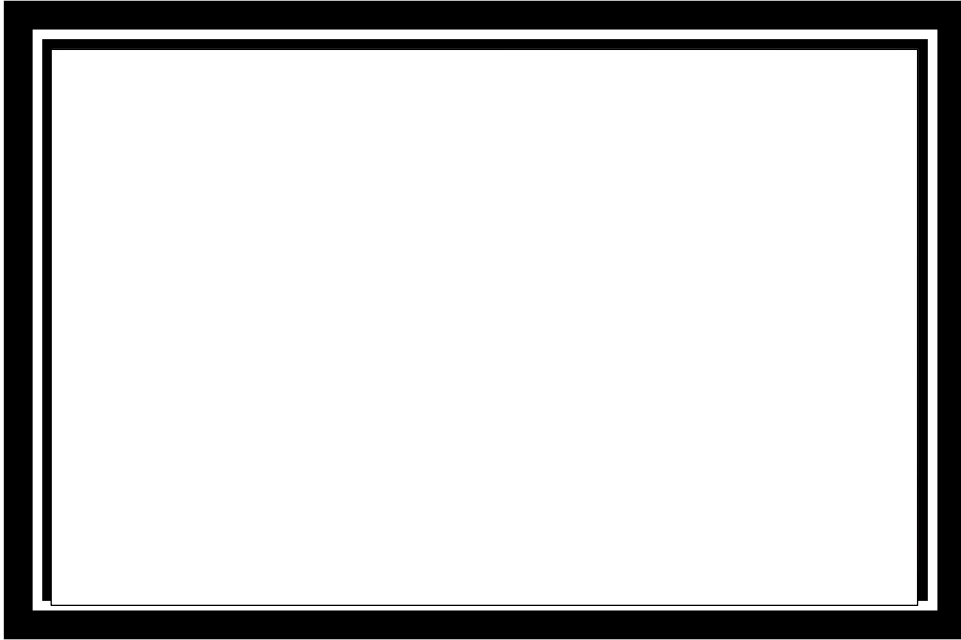

**ORHAN ZENGİN**  
**Müdür Yardımcısı**

## OKULUMUZUN GENEL BİLGİLERİ

Okulda 29 derslik, 2 Bilgisayar Laboratuvarı, 3 Fen Laboratuvarı, 2 rehberlik odası, 1 memur odası, 1 mdr odası, 3 mdr yardımcısı, 200 kiřilik konferans salonu, spor salonu, spor odası, ktphane, kantin, hizmetli odası, arřiv, depo, okul aile birlięi odası, bay-bayan ęretmen tuvaletleri ve erkek-kız ęrenci tuvaletleri mevcuttur.

Okulumuzun ocuk Geliřimi ve Eęitimi alanının Uygulama Anaokulu vardır. 4-6 yař grubu ocuklar ile eęitim ęretime devam etmektedir.

2020-2021 Eęitim ęretim Yılı itibariyle personel kadrosu: Okul Mdr, 3 Mdr Yardımcısı olmak zere 4 idareciden oluřmaktadır. ęretmen kadrosunda 59 ęretmen bulunmaktadır. Okulda 3 hizmetli bulunmaktadır.





**KONFERANS SALONU**



**SPOR SALONU**



**ÖĞRETMENLER ODASI**



**MESCİT**



**OKUL BAHÇESİ**



**KÜTÜPHANE**





**YEMEKHANEMİZ**



**OKUL GİRİŞİ**



**ANAOKULU**

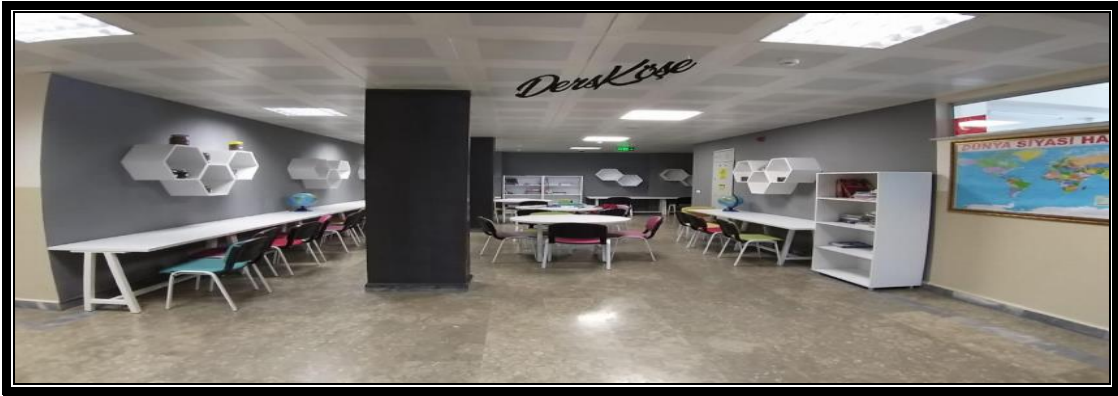

**DERSKÖŞE**



**SANAÇ KÖŞESİ**

## **MİSYONUMUZ**

Geçmişten bugüne bugünden geleceğe evrensel bir dinin gerçek temsilcilerini yetiştiren ve ülkemizdeki İmam Hatip liseleri arasında saygın ve başarılı bir yer edinen örnek bir kurum olmak.

## **VİZYONUMUZ**

Amacımız, bilgiyi temel değer olarak görüp hayata yansıtan, kendi hukuku kadar başkalarının hukukunu da gözeten, ana dilinin yanı sıra diğer dilleri de öğrenmeye açık, spora ve sanata ilgi duyan, kültürler arası kavrayışa sahip, araştıran üreten, hem sosyal hem akademik yönden nitelikli, mutlu ve duyarlı bireyler yetiştirmektir.

## **DEĞERLERİMİZ**

- 1- Milli ve evrensel değerleri özümsemek.
- 2- İnsana, düşünceye, özgürlüğe, ahlaka ve tabiata saygı duymak.
- 3- Yaratılanı Yaratandan ötürü sevmek.
- 4- Kültürel ve dini değerleri benimseyip, hayatta tatbik etmek.
- 5- Müspet fen ilimleriyle donanımlı, ilmi araştırmalarda bulunan meslek sahibi nitelikli insanlar yetiştirmek.
- 6- Sosyal alanda girişken ve aktif bireyler yetiştirmek.
- 7- Okul-öğrenci-veli işbirliği ile verimli bir eğitim sunmak.

## **İLKELERİMİZ**

- 1- Sevgi, saygı ve hoşgörü
- 2- Açıklık ve dürüstlük
- 3- Fırsat eşitliği ve güvenilirlik
- 4- Çevreye duyarlılık
- 5- Dayanışma
- 6- Ahlaki değerleri benimseme
- 7- İş disiplini ve kuralların gerekliliği
- 8- Özgürce kendini ifade edebilme
- 9- Teknolojiyi eğitime uygulayabilme
- 10- Her öğrenci eğitilebilir, öğretilebilir.
- 11- Başarı ödüllendirilir.

## OKULUN ÖZELLİKLERİ

### Okulumuzun Bina Durumu

Eğitim- Öğretim faaliyetlerimizin sürüldüğü tek bina mevcuttur. Binamız zemin artı 3 kattan oluşmaktadır. Binaların Özellikleri: Tuğla betonarme ve çatılıdır.

Mevcut binamız 29 adet derslik, 1 adet bilgisayar laboratuvarı, 3 adet fen laboratuvarı, 1 adet 200 kişilik konferans salonu, 1 adet kütüphane, 5 adet idari oda, 1 adet memur odası, 2 adet rehberlik odası, 2 adet anaokulu uygulama sınıfı, 1 adet sistem odası, 1 adet arşiv odası, 1 adet hizmetli odası ve 1 okul aile birliği odası bulunmaktadır. Bodrum katta, elektrik sistem odası, doğalgaz sistem odası, su tesisatı sistem odası, mescit, 200 kişilik yemekhane ve üç bölümden oluşan sığınak bulunmaktadır.

Okul Bahçesi durumu: Okulumuzun bahçesi duvarla çevrilidir. Ana giriş kapısında görevli kulübesi bulunmaktadır. Okulumuzda basket potaları bulunmaktadır.



## OKUL BİNA DURUMU

	SAYISI	DURUMU
DERSLİK	31	
KULLANILAN DERSLİK	29	
İDARİ ODA	5	
KÜTÜPHANE	1	1783 kitap mevcut
FEN LABORATUVARI	3	
BİLGİSAYAR LABORATUVARI	1	15 Bilgisayar
YEMEKHANE	1	
SPOR SALONU	1	
ANAOKULU UYGULAMA SINIFI	2	
KANTİN	1	
REHBERLİK HİZMETLERİ ODASI	2	
OKUL AİLE BİRLİĞİ ODASI	1	
HİZMETLİ ODASI	1	
DEPO	1	
ARŞİV	1	
SPOR ODASI	1	

## OKUL FİZİKİ DONANIM DURUMU

	SAYISI	DURUMU
PROJEKSİYON	3	Kullanılabilir
KİTAP(KÜTÜPHANE)	1783 adet kitap mevcut	Kullanılabilir
TARAYICI	2	Kullanılabilir
TEPEGÖZ	-	Kullanılabilir
HOPARLÖR	10	Kullanılabilir
MİKROFON	-	Kullanılabilir
VIDEO KAMERA	1	Kullanılabilir
WEB CAM	3	Kullanılabilir
UPS	3	Kullanılabilir
TELEFON HATTI SAYISI	2	Kullanılabilir
FOTOKOPI MAKİNESİ	1	Kullanılabilir
AKILLI TAHTA	37	Kullanılabilir

**OKULDA ÇALIŞAN PERSONEL SAYISI**

	Kadrolu	Aylıksız İzinde	Görevlendirme (Okulda)	Görevlendirme (Başka Okulda)	Ücretli	Toplam	İhtiyaç
Yönetici	4	-	-	-	-	4	
Öğretmen	61	5	2	2	4	62	
Memur	-	-	-	-	-	-	
Hizmetli	4	-	-	-	-	4	
Teknisyen	-	-	-	1	-	1	
<b>TOPLAM</b>	<b>69</b>	<b>-</b>	<b>-</b>	<b>3</b>	<b>4</b>	<b>69</b>	

**OKULDA ÇALIŞAN YÖNETİCİ DURUMU**

	SAYISI	KADROLU	GÖREVLENDİRME	TOPLAM
OKUL MÜDÜRÜ	1	1	-	1
MDR. BAŞ YARD.	-	-	-	-
MDR YARD.	3	3	-	3

**NORM BİLGİLERİ**

	Branşı	Toplam Ders Saati	Norm	Mevcut
1	Türk Dili ve Edebiyatı	155	7	7
2	İ.H.L Meslek Dersleri	303	13	13
3	Coğrafya	62	3	3
4	Biyoloji	38	2	2
5	Rehberlik	0	2	2
6	Görsel Sanatlar	28	1	1
7	Arapça	37	2	2
8	Okul Öncesi Öğrt	0	3	3
9	Matematik	158	7	7
10	Beden Eğitimi	28	1	1
11	Tarih	81	4	4
12	Müzik	28	1	1
13	Kimya/Kimya Teknolojisi	34	2	2
14	İngilizce	85	4	4
15	Felsefe	44	2	2
16	Fizik	38	2	2
17	Bilişim Teknolojileri	10	1	1
<b>TOPLAM</b>		<b>1132</b>	<b>57</b>	<b>57</b>

## PERSONEL LİSTESİ

Sıra	Adı ve Soyadı	Görevi	Branşı	Kadro Durumu
1	CAHİT SANIK	Müdür	Din Kültürü ve Ahlak Bilgisi	KADROLU
2	ERCAN ŞAHİN	Müdür Yardımcısı	Coğrafya	KADROLU
3	MERVE AYDIN	Müdür Yardımcısı	Matematik	KADROLU
4	ORHAN ZENGİN	Müdür Yardımcısı	İ.H.L. Meslek Dersleri	KADROLU
5	ZEHRA KEBA	Öğretmen	Arapça	KADROLU
6	AHMET GOKCAN	Öğretmen	Arapça	KADROLU
7	PINAR KORKMAZ	Öğretmen	Bilişim Teknolojileri	KADROLU
8	FİLİZ YILDIZ	Öğretmen	Beden Eğitimi	KADROLU
9	İBRAHİM ÇAĞAL	Öğretmen	Biyoloji	KADROLU
10	SONA DOĞUTÜRK YILMAZ	Öğretmen	Biyoloji	KADROLU
11	AYSEL TAŞKIN	Öğretmen	Coğrafya	KADROLU
12	ERKAN BAYRAKTAR	Öğretmen	Coğrafya	KADROLU
13	ÜMİT ÜNLÜ	Öğretmen	Coğrafya	KADROLU
14	ERNAİL OKUMUŞ	Öğretmen	Felsefe	KADROLU
15	SEVGİ GÜNEY	Öğretmen	Felsefe	KADROLU
16	ALİ HAYDAR YILMAZ	Öğretmen	Fizik	KADROLU
17	AYŞE KARA	Öğretmen	Fizik	KADROLU
18	EMİNE BİNGÖL	Öğretmen	Görsel Sanatlar	KADROLU
19	ŞEYMA GÖK	Öğretmen	İ.H.L. Meslek Dersleri	KADROLU
20	AYŞEGÜL EKİN	Öğretmen	İ.H.L. Meslek Dersleri	KADROLU
21	AYŞENUR AYDIN	Öğretmen	İ.H.L. Meslek Dersleri	KADROLU
22	AYTEN DELİCAN	Öğretmen	İ.H.L. Meslek Dersleri	KADROLU
23	BETÜL FATMA İLDAY	Öğretmen	İ.H.L. Meslek Dersleri	KADROLU
24	GAMZE ZENGİN	Öğretmen	İ.H.L. Meslek Dersleri	KADROLU
25	HACER TUNÇ ÖZKAN	Öğretmen	İ.H.L. Meslek Dersleri	KADROLU
26	HÜSEYİN ARAZ	Öğretmen	İ.H.L. Meslek Dersleri	KADROLU
27	MERVE S. GÜZEL	Öğretmen	İ.H.L. Meslek Dersleri	KADROLU
28	PINAR SELİMOĞLU	Öğretmen	İ.H.L. Meslek Dersleri	KADROLU
29	SELİN DEMİR MUTLU	Öğretmen	İ.H.L. Meslek Dersleri	KADROLU
30	SÜMEYRA SÖNMEZ	Öğretmen	İ.H.L. Meslek Dersleri	KADROLU
31	ZEYNEP ÖNDER	Öğretmen	İ.H.L. Meslek Dersleri	KADROLU
32	EMİNE GENCEL	Öğretmen	İngilizce	KADROLU
33	GÖNÜL ARICI	Öğretmen	İngilizce	KADROLU
34	MEHTAP DİLBAZ	Öğretmen	İngilizce	KADROLU
35	ZEYNEP ERİŞEN ŞAKAR	Öğretmen	İngilizce	KADROLU
36	MUSTAFA CEM AVCI	Öğretmen	Kimya/Kimya Teknolojisi	KADROLU
37	SEMA KARAHAN	Öğretmen	Kimya/Kimya Teknolojisi	KADROLU
38	AYLA ÇALIŞKAN	Öğretmen	Matematik	KADROLU
39	AYTAÇ KÜTÜK	Öğretmen	Matematik	KADROLU
40	GÜLÇİN MISIR	Öğretmen	Matematik	KADROLU
41	BAYRAM DELİPINAR	Öğretmen	Matematik	KADROLU
42	MERAL ÖZDEDE	Öğretmen	Matematik	KADROLU
43	MURAT ERİKÇİ	Öğretmen	Matematik	KADROLU
44	SEMA TIKTAŞ	Öğretmen	Matematik	KADROLU
45	EBRU AVCI	Öğretmen	Müzik	KADROLU
46	EMİNE BİLİM	Öğretmen	Okul Öncesi Öğrt	KADROLU
47	HANDE ALGÜL	Öğretmen	Okul Öncesi Öğrt	KADROLU
48	RABİA ADVİYE SEVEN	Öğretmen	Okul Öncesi Öğrt	KADROLU
49	SELMA ATAER	Öğretmen	Rehberlik	KADROLU
50	GÜLER BAHÇECİ	Öğretmen	Rehberlik	KADROLU
51	GÜLDEN ÇAKICI TÜRKYILMAZ	Öğretmen	Tarih	KADROLU
52	HATİCE DENİZ	Öğretmen	Tarih	KADROLU
53	MUSTAFA ATAŞ	Öğretmen	Tarih	KADROLU
54	SELAHATTİN TÜRKEL	Öğretmen	Tarih	KADROLU
55	EBRU UÇAK	Öğretmen	Türk Dili ve Edebiyatı	KADROLU
56	ERSAN ZARALI	Öğretmen	Türk Dili ve Edebiyatı	KADROLU
57	NİLAY FİNDİK DEMİR	Öğretmen	Türk Dili ve Edebiyatı	KADROLU
58	SALİHA COŞKUN	Öğretmen	Türk Dili ve Edebiyatı	KADROLU
59	GÜL SERTEL	Öğretmen	Türk Dili ve Edebiyatı	KADROLU

60	SİNAN	KÖSE	Öğretmen	Türk Dili ve Edebiyatı	KADROLU
61	GÜLŞAH	DEMİRALAY	Öğretmen	Türk Dili ve Edebiyatı	KADROLU

### Kurumda gerçekleşen öğretmen sirkülasyonunun oranı

	Yıl İçerisinde Kurumdan Ayrılan Öğretmen Sayısı											Yıl İçerisinde Kurumda Göreve Başlayan Öğretmen Sayısı										
	2013	2014	2015	2016	2017	2018	2019	2020	2021	2022	2023	2013	2014	2015	2016	2017	2018	2019	2020	2021	2022	2023
<b>TOPLAM</b>	7	9	23	7	13	5	3	0	1	3	2	11	6	16	11	11	5	2	0	1	2	0

### Okul Zümre Başkanları

S.NO	DERSİN ADI	ZÜMRE BAŞKANI
1	EDEBİYAT	Gülşah DEMİRALAY
2	MATEMATİK	Aytaç KÜTÜK
3	TARİH	Selahattin TÜRKEL
4	COĞRAFYA	Erkan BAYRAKTAR
5	FİZİK	AYŞE KARA
6	KİMYA	MUSTAFA CEM AVCI
7	FELSEFE	Sevgi GÜNEY
8	BİYOLOJİ	Sona DOĞUTÜRK YILMAZ
9	BEDEN EĞİTİMİ	Filiz YILDIZ
10	İNGİLİZCE	GÖNÜL ARICI
11	MÜZİK	Ebru AVCI
12	GÖRSEL SANATLAR	Aysun ALBENİ
14	REHBER ÖĞRETMEN	Selma ATAER
15	OKUL ÖNCESİ	Emine BİLİM
16	İHL MESLEK DERSLERİ	Selin D. MUTLU

## KOMİSYONLAR

### Satın Alma Komisyonu

S.NO	YAPILACAK İŞLEM	GÖREVLENDİRİLEN ADI SOYADI
1	Müdür Yrd.	ORHAN ZENGİN
2	Öğretmenler Kurulunca seçilen Öğretmenler	ÜMİT ÜNLÜ (ASİL)
		SİNAN KÖSE(ASİL)
		EMİNE GENÇEL(YEDEK)

### Sayım Muayene ve Kabul Komisyonu

S.NO	YAPILACAK İŞLEM	GÖREVLENDİRİLEN ADI
1	Müdür Yrd	ORHAN ZENGİN
2	Asil Öğretmen	ÜMİT ÜNLÜ (ASİL)
3	Asil Öğretmen	SİNAN KÖSE(ASİL)

### Kantin Denetleme Komisyonu

S.NO	YAPILACAK İŞLEM	GÖREVLENDİRİLEN ADI
1	Okul Müdürü	CAHİT SANİK
2	Müdür Yrd.	MERVE AYDIN
3	Biyoloji Öğretmenleri	1 SONA DOĞUTÜRK YILMAZ
		2 SEMA KARAHAN

### Kütüphane Kayıt Komisyonu

S.NO	YAPILACAK İŞLEM	GÖREVLENDİRİLEN ADI
1	Müdür Yrd.	MERVE AYDIN
2	Öğretmen	NİLAY FINDIK DEMİR
3	Öğretmen	MERVE SÜMEYYE GÜZEL
4	Öğretmen	HÜSEYİN ARAZ

### Okul Yazı Eser İnceleme Komisyonu

S.NO	YAPILACAK İŞLEM	GÖREVLENDİRİLEN ADI
1	Müdür Yrd.	MERVE AYDIN
2	Asil Öğretmen	AYŞENUR AYDIN
3	Asil Öğretmen	GÜL SERTEL
4	Yedek Öğretmen	HATİCE DENİZ



### Tören ve Kutlama Komisyonu

S.NO	YAPILACAK İŞLEM	GÖREVLENDİRİLEN ADI
1	Müdür Yrd.	ORHAN ZENGİN
2	Üye Öğretmen	HÜSEYİN ARAZ
3	Üye Öğretmen	SEVGİ GÜNEY

### Kontenjan ve Nakil Komisyonu

S.NO	YAPILACAK İŞLEM	GÖREVLENDİRİLEN ADI SOYADI
1	Okul Müdürü	CAHİT SANİK
2	Müdür Yrd.	ERCAN ŞAHİN
3	Rehber Öğretmen	GÜLER BAHÇECİ

### KURULLAR

#### Sosyal Etkinlikler Kurulu

S.NO	YAPILACAK İŞLEM	GÖREVLENDİRİLEN ADI SOYADI
1	Müdür Yrd.	ORHAN ZENGİN
2	Üye Öğretmen	ÜMİT ÜNLÜ
3	Üye Öğretmen	MUSTAFA ATAŞ
4	Üye Öğretmen	EBRU UÇAK
5	Üye Öğretmen	GAMZE ZENGİN
6	Üye Öğretmen	EBRU AVCI
7	Üye Öğretmen	SALİHA COŞKUN

#### Web Yayın Kurulu

S.NO	YAPILACAK İŞLEM	GÖREVLENDİRİLEN ADI SOYADI
1	Müdür	CAHİT SANİK
2	Müdür Yrd.	MERVE AYDIN
3	Üye Rehber Öğretmen	ERKAN BAYRAKTAR
4	Üye Öğretmen	ERSAN ZARALI
5	Üye Öğretmen	GÜLŞAH DEMİRALAY
6	Üye Öğretmen	ŞEYMA GÖK

#### Disiplin Kurulu

S.NO	YAPILACAK İŞLEM	GÖREVLENDİRİLEN ADI
1	Müdür Yrd.	ERCAN ŞAHİN
2	Gizli Oyla Seçilen 2 öğretmen	1 (Asil) ERKAN BAYRAKTAR 2 (Asil) ERSAN ZARALI

## Onur Kurulu

S.NO	YAPILACAK İŞLEM	GÖREVLENDİRİLEN ADI
1	Öğretmen Kurulunca Seçilen Öğretmen.	Asil MUSTAFA CEM AVCI

## Okul Aile Birliği Üye Seçimi Kurulu

S.NO	YAPILACAK İŞLEM	GÖREVLENDİRİLEN ADI SOYADI
1	Müdür Yrd.	ERCAN ŞAHİN
2	Üye Öğretmen	SELAHATTİN TÜRKEL
3	Üye Öğretmen	MURAT ERİKÇİ

## Okul Meclisi Kurulu

S.NO	YAPILACAK İŞLEM	GÖREVLENDİRİLEN ADI SOYADI
1	Müdür Yardımcısı	MERVE AYDIN
2	Öğretmen	SEVGİ GÜNEY
3	Öğretmen	AYLA ÇALIŞKAN
4	Öğretmen	SİNAN KÖSE

## Seçim Kurulu

S.NO	YAPILACAK İŞLEM	GÖREVLENDİRİLEN ADI SOYADI
1	Asil Öğretmen	SİNAN KÖSE
2	Yedek Öğretmen	ÜMİT ÜNLÜ

## Sandık Kurulu

S.NO	YAPILACAK İŞLEM	GÖREVLENDİRİLEN ADI SOYADI
1	Asil Öğretmen	ÜMİT ÜNLÜ
2	Yedek Öğretmen	AYTAÇ KÜTÜK

## İş Sağlığı ve Güvenliği Kurulu

S.NO	YAPILACAK İŞLEM	GÖREVLENDİRİLEN ADI SOYADI
1	Okul Müdürü	CAHİT SANIK
2	Müdür Yrd.	MERVE AYDIN
3	Üye Öğretmen	GÜLER BAHÇECİ
4	Üye Öğretmen	SONA DOĞUTÜRK YILMAZ
5	Üye Öğretmen	SEMA KARAHAN

## EKİPLER

### Gelişim ve Yönetim Ekibi

S.NO	YAPILACAK İŞLEM	GÖREVLENDİRİLEN ADI SOYADI
1	Müdür Yrd.	ORHAN ZENGİN
2	Üye Öğretmen	ERSAN ZARALI
3	Üye Öğretmen	MUSTAFA ATAŞ

## OKULUMUZDA BULUNAN SOSYAL KULÜPLER

S.N	KULÜP ADI	ÖĞRETMEN ADI SOYADI
1	KÜLTÜR VE EDEBİYAT KULÜBÜ	SALİHA COŞKUN GAMZE ZENGİN
2	KÜTÜPHANECİLİK KULÜBÜ	NİLAY FINDIK DEMİR MEHTAP DİLBAZ HÜSEYİN ARAZ SEVGİ GÜNEY
3	YAYIN VE İLETİŞİM KULÜBÜ	ERKAN BAYRAKTAR ERSAN ZARALI AYŞE KARA ÜMİT ÜNLÜ
4	GEZİ TANITIM VE TURİZM KULÜBÜ	SİNAN KÖSE MUSTAFA ATAŞ
5	RESİM KULÜBÜ	AYSUN ALBENİ
6	ŞEHİR VE MEDENİYET KULÜBÜ	SÜMEYRA SÖNMEZ ŞEYMA GÖK SELİN DEMİR MUTLU
7	DEĞERLER KULÜBÜ	MERVE SÜMEYYE GÜZEL HACER TUNÇ ÖZKAN SEMA TIKTAŞ
8	BİLİM FEN VE TEKNOLOJİ KULÜBÜ	MUSTAFA CEM YILMAZ SEMA KARAHAN
9	MÜNAZARA KULÜBÜ	NİLAY FINDIK ERSAN ZARALI GÜLŞAH DEMİRALAY
10	SİVİL SAVUNMA KULÜBÜ	NİLAY FINDIK MERAL ÖZDEDE MURAT ERİKÇİ
11	HOŞ SEDA KULÜBÜ	EBRU AVCI
12	FOTOĞRAFÇILIK,	GÜLÇİN MISIR EMİNE GENÇEL AYŞEGÜL EKİN
13	SPOR KULÜBÜ	FİLİZ YILDIZ ALİ HAYDAR YILMAZ EBRU UÇAK GÖNÜL ARICI
14	SOSYAL DAYANIŞMA VE YARDIMLAŞMA KULÜBÜ	ZEYNEP ÖNDER AYTEN DEKİCAN
15	YEŞİLAY KULÜBÜ	ALİ HAYDAR YILMAZ AYSEL TAŞKIN AYLA ÇALIŞKAN
16	ÇOCUK HAKLARI KULÜBÜ	EMİNE BİLİM HANDE ALGÜL RABİA SEVEN
17	MESLEKİ TATBİKAT KULÜBÜ	TÜM MESLEK DERSLERİ

# MEDİNE TAYFUR SÖKMEN ANADOLU İMAM HATİP LİSESİ ÖĞRENCİ SAYILARI

T.C.

İSTANBUL VALİLİĞİ

Kartal / Medine Tayfur Sökmen Kız Anadolu İmam Hatip Lisesi Müdürlüğü

Sınıf - Şube Öğrenci Sayıları

Kesin Kayıt İşlemi Yapılmamış Öğrenci Sayıları:

9. Sınıf Aday Kayıt Sayısı: 0

Anasınıfı Aday Kayıt Sayısı: 0

Sınıf/Şube (Alan)	Erkek	Kız	Sınıf Toplamı
AİHL - 9. Sınıf / A Şubesi (İMAM HATİP PROGRAMI UYGULANAN ALAN)	0	20	20
AİHL - 9. Sınıf / B Şubesi (İMAM HATİP PROGRAMI UYGULANAN ALAN)	0	22	22
AİHL - 9. Sınıf / C Şubesi (İMAM HATİP PROGRAMI UYGULANAN ALAN)	0	20	20
AİHL - 9. Sınıf / D Şubesi (İMAM HATİP PROGRAMI UYGULANAN ALAN)	0	21	21
SINIF GENELİNDE TOPLAM:	0	83	83
AİHL - 10. Sınıf / A Şubesi (İMAM HATİP PROGRAMI UYGULANAN ALAN)	0	16	16
AİHL - 10. Sınıf / B Şubesi (İMAM HATİP PROGRAMI UYGULANAN ALAN)	0	13	13
AİHL - 10. Sınıf / C Şubesi (İMAM HATİP PROGRAMI UYGULANAN ALAN)	0	14	14
AİHL - 10. Sınıf / D Şubesi (İMAM HATİP PROGRAMI UYGULANAN ALAN)	0	18	18
AİHL - 10. Sınıf / E Şubesi (İMAM HATİP PROGRAMI UYGULANAN ALAN)	0	20	20
AİHL - 10. Sınıf / F Şubesi (İMAM HATİP PROGRAMI UYGULANAN ALAN)	0	16	16
AİHL - 10. Sınıf / G Şubesi (İMAM HATİP PROGRAMI UYGULANAN ALAN)	0	15	15
SINIF GENELİNDE TOPLAM:	0	112	112
AİHL - 11. Sınıf / A Şubesi (İMAM HATİP PROGRAMI UYGULANAN ALAN)	0	24	24
AİHL - 11. Sınıf / B Şubesi (İMAM HATİP PROGRAMI UYGULANAN ALAN)	0	26	26
AİHL - 11. Sınıf / C Şubesi (İMAM HATİP PROGRAMI UYGULANAN ALAN)	0	21	21
AİHL - 11. Sınıf / D Şubesi (İMAM HATİP PROGRAMI UYGULANAN ALAN)	0	25	25
AİHL - 11. Sınıf / E Şubesi (İMAM HATİP PROGRAMI UYGULANAN ALAN)	0	20	20
AİHL - 11. Sınıf / F Şubesi (İMAM HATİP PROGRAMI UYGULANAN ALAN)	0	21	21
AİHL - 11. Sınıf / G Şubesi (İMAM HATİP PROGRAMI UYGULANAN ALAN)	0	16	16
AİHL - 11. Sınıf / H Şubesi (İMAM HATİP PROGRAMI UYGULANAN ALAN)	0	12	12
AİHL - 11. Sınıf / AV Şubesi (İMAM HATİP PROGRAMI UYGULANAN ALAN)	0	0	0
SINIF GENELİNDE TOPLAM:	0	165	165
AİHL - 12. Sınıf / A Şubesi (İMAM HATİP PROGRAMI UYGULANAN ALAN)	0	11	11
AİHL - 12. Sınıf / B Şubesi (İMAM HATİP PROGRAMI UYGULANAN ALAN)	0	16	16
AİHL - 12. Sınıf / C Şubesi (İMAM HATİP PROGRAMI UYGULANAN ALAN)	0	14	14
AİHL - 12. Sınıf / D Şubesi (İMAM HATİP PROGRAMI UYGULANAN ALAN)	0	12	12
AİHL - 12. Sınıf / E Şubesi (İMAM HATİP PROGRAMI UYGULANAN ALAN)	0	14	14
AİHL - 12. Sınıf / F Şubesi (İMAM HATİP PROGRAMI UYGULANAN ALAN)	0	14	14
AİHL - 12. Sınıf / G Şubesi (İMAM HATİP PROGRAMI UYGULANAN ALAN)	0	17	17
AİHL - 12. Sınıf / H Şubesi (İMAM HATİP PROGRAMI UYGULANAN ALAN)	0	11	11
SINIF GENELİNDE TOPLAM:	0	109	109
<b>TOPLAMLAR :</b>	<b>0</b>	<b>469</b>	<b>469</b>

### Ödül ve Cezalar

	2013	2014	2015	2016	2017	2018	2019	2020	2021	2022	2023
	Öğrenci Sayısı	Öğrenci Sayısı	Öğrenci Sayısı	Öğrenci Sayısı	Öğrenci sayısı	Öğrenci sayısı	Öğrenci sayısı	Öğrenci sayısı	Öğrenci sayısı	Öğrenci sayısı	Öğrenci sayısı
Onur Belgesi Alan Öğrenci Sayısı	38	36	62	63	28	38	44	47	54	34	32
Teşekkür Belgesi Alan Öğrenci Sayısı	257	224	225	179	84	33	270	267	158	117	128
Takdir Belgesi Alan Öğrenci Sayısı	42	29	81	50	38	10	180	182	140	144	149
Disiplin Cezası Alan Öğrenci Sayısı	11	9	80	136	139	23	0	0	0	5	4

### Sınıf Tekrarı Yapan Öğrenci Sayısı

Öğretim Yılı	Toplam Öğrenci Sayısı	Sınıf Tekrarı Yapan Öğrenci Sayısı
2011-2012	1478	146
2012-2013	1212	126
2013-2014	1081	119
2014-2015	826	92
2015-2016	663	132
2016-2017	653	18
2017-2018	685	35
2018-2019	691	27
2019-2020	753	12
2020-2021	724	0
2021-2022	644	32
2022-2023	469	

## SON 10 YILIN ÖĞRENCİ SAYILARI

YIL	KIZ	ERKEK	TOPLAM
2008-2009	775	798	1573
2009-2010	778	801	1579
2010-2011	740	737	1477
2011-2012	752	726	1478
2012-2013	609	603	1212
2013-2014	545	536	1081
2014-2015	502	494	826
2015-2016	268	395	663
2016-2017	260	393	653
2017-2018	685	0	685
2018-2019	691	0	691
2019-2020	753	0	753
2020-2021	724	0	724
2021-2022	644	0	644
2020-2023	469	0	469

## OKUL ZAMAN ÇİZELGESİ

OKUL ZAMAN ÇİZELGESİ		
Toplanma	08:45	
1. Ders	09:00	09:40
Teneffüs	09:40	09:50
2. Ders	09:50	10:30
Teneffüs	10:30	10:40
3. Ders	10:40	11:20
Teneffüs	11:20	11:30
4. Ders	11:30	12:10
Teneffüs	12:10	12:20
5. Ders	12:20	13:00
ÖĞLE ARASI	13:00	13:45
6. Ders	13:45	14:25
Teneffüs	14:25	14:35
7. Ders	14:35	15:15
Teneffüs	15:15	15:20
8. Ders	15:20	16:00

## OKULUN ÖYS BAŞARI DURUMU

YILI	BAŞVURU SAYISI	LİSANS YERLEŞEN	YÜZDE	ÖN LİSANS YERLEŞEN	YÜZDE	AÖF YERLEŞEN	YÜZDE	TOPLAM	YÜZDE
2010-2011	311	84	%27	62	%20	17	%5	163	%52
2011-2012	360	103	%29	58	%16	16	%4	177	%49
2012-2013	309	90	%29	41	%14	7	%2	138	%45
2013-2014	246	72	%29	62	%25	6	%3	140	%57
2014-2015	186	65	%35	52	%28	-	%0	117	%63
2015-2016	123	51	%41	29	%24	-	%0	80	%65
2016-2017	78	-	%0	7	%10	-	%0	7	%10
2017-2018	94	17	%18	24	%24	7	%8	48	%51
2018-2019	111	24	%21,6	30	%27	5	%4,5	59	%53
2019-2020	126	18	%14	27	%21	12	%9	57	%45
2020-2021	122	14	%11	27	%22	11	%9	52	%43
2021-2022	89	14	%16	14	%16	2	%2	31	%35

## SINIF TEKRAR ORANLARI

- Sınıf Tekrarı Yapan Öğrenci Sayısı
- Toplam Öğrenci Sayısı

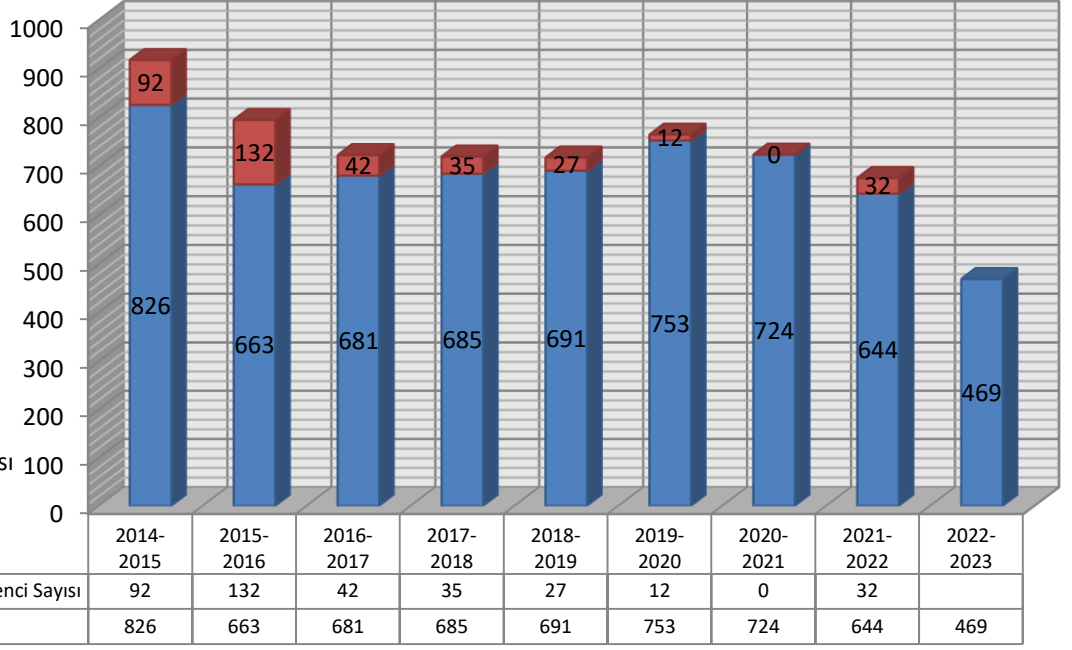

## Takdir - Teşekkür Sayıları

- Teşekkür Sayısı
- Takdir Sayısı

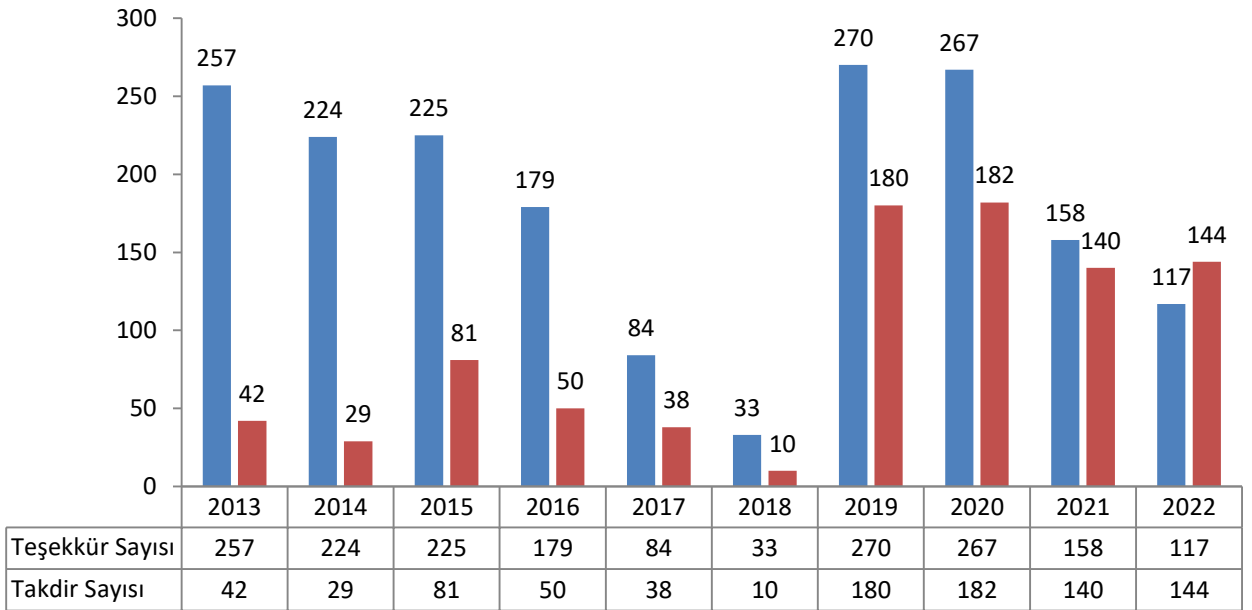



# ACIL DURUM VE YANGIN TAHLİYE PLANI ZEMİN KAT

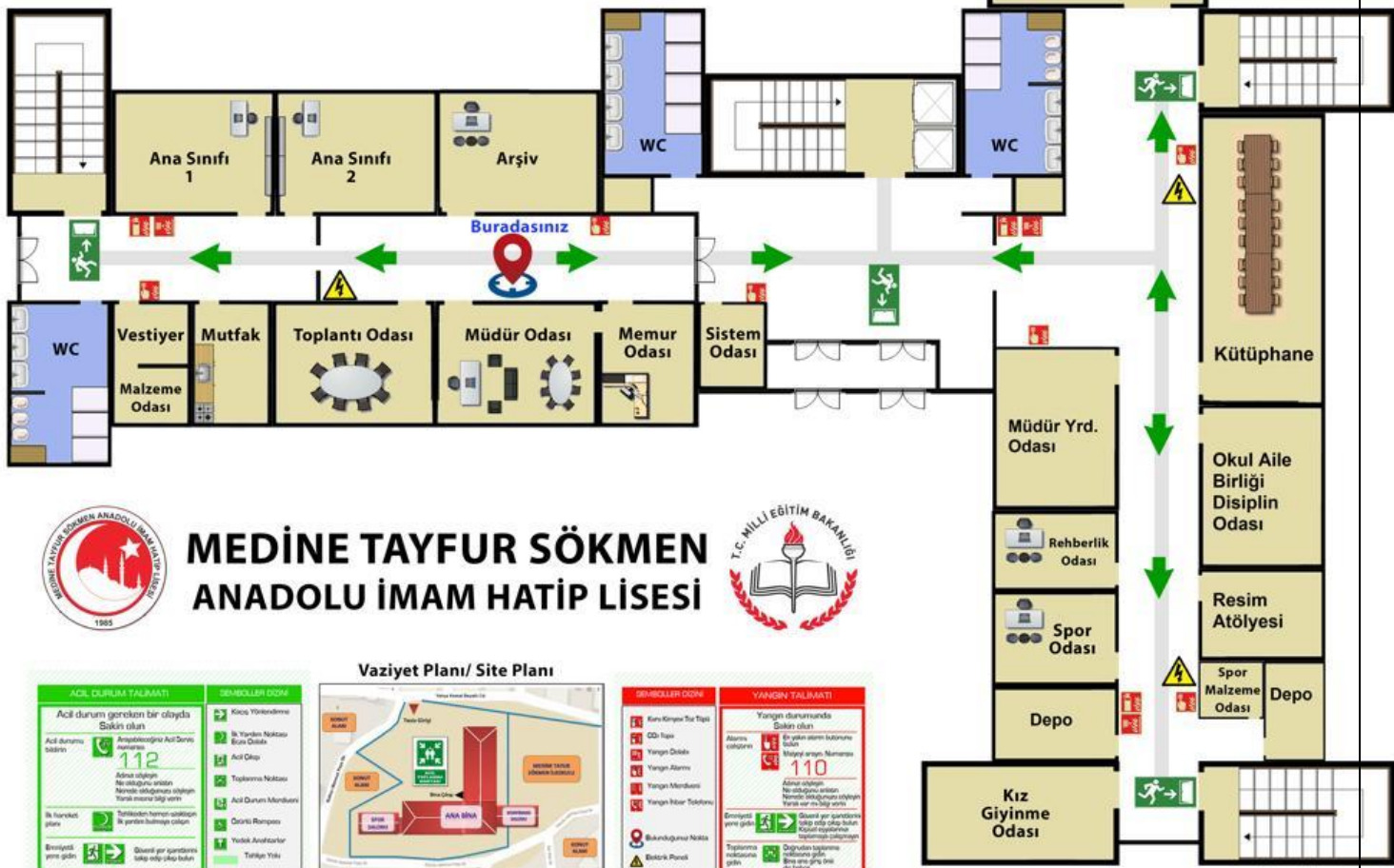

## MEDİNE TAYFUR SÖKMEN ANADOLU İMAM HATİP LİSESİ



Vaziyet Planı/ Site Planı



ACIL DURUM TALİMATI	SEMİOLLER DİZİMİ
<p><b>Acil durum görüldüğünde bir olayda Sakın olma!</b></p> <p>Acil durumu bildiri: <b>112</b></p> <p>Adres bilgileri: No okuyunuz, adresi, Nereye: sokulduğunu söyleyin, Yanlış mesajı değil yemi.</p> <p>İki hareket planı: Tullüklerden hareket-olaylar için, İki parçadan oluşan çıkış.</p> <p>En iyi şekilde: Güvenli bir şekilde çıkış, çıkış yolu.</p>	<p>Kısa Yönerge</p> <p>İki Yürüş Noktası</p> <p>Biriz Çıkış</p> <p>Acil Çıkış</p> <p>Toplanma Noktası</p> <p>Acil Durum Merdiveni</p> <p>Değişik Rampası</p> <p>Yüksek Anaförler</p> <p>Tahliye Yolu</p>

SEMİOLLER DİZİMİ	YANGIN TALİMATI
<p>Kuru Kimyasal Toz Tipi</p> <p>CO<sub>2</sub> Tipi</p> <p>Yangın Dökme</p> <p>Yangın Alarmı</p> <p>Yangın Merdiveni</p> <p>Yangın Kilit-Solunum</p> <p>Bakımsızlık Noktası</p> <p>Bölünmüş Pasaj</p>	<p><b>Yangın durumunda Sakın olma!</b></p> <p>Alarm çıktığında: İki yerden alarm-Numaraları söyleyin</p> <p>110</p> <p>Adres bilgileri: No okuyunuz, adresi, Nereye: sokulduğunu söyleyin, Yanlış mesajı değil yemi.</p> <p>En iyi şekilde: Güvenli bir şekilde çıkış, çıkış yolu, çıkış yolu, çıkış yolu.</p> <p>Toplanma noktası: Toplanma noktasına gidin, çıkış yolu, çıkış yolu.</p>



# ACIL DURUM VE YANGIN TAHLİYE PLANI 1. KAT



## MEDİNE TAYFUR SÖKMEN ANADOLU İMAM HATİP LİSESİ



Vaziyet Planı/ Site Planı



ACIL DURUM TALİMATI	SEMOLLER DİZİMİ
Acil durum gerçeğin bir olayda Sakın olma	1 Kısık Yönlendirme
Acil durumu bildirir	2 İlk Yardım Noktası
Acil Durum Telefonu	3 Eyalet Dairesi
Acil Durum Telefonu	4 Acil Durum
Acil Durum Telefonu	5 Toplanma Noktası
Acil Durum Telefonu	6 Acil Durum Memuru
Acil Durum Telefonu	7 Çerçeve Raporu
Acil Durum Telefonu	8 Yüksek Anlaşılabilir
Acil Durum Telefonu	9 Tehlike Yolu

SEMOLLER DİZİMİ
1 Kısık Yönlendirme
2 İlk Yardım Noktası
3 Eyalet Dairesi
4 Acil Durum
5 Toplanma Noktası
6 Acil Durum Memuru
7 Çerçeve Raporu
8 Yüksek Anlaşılabilir
9 Tehlike Yolu

YANGIN TALİMATI
Yangın durumunda Sakın olma
Alarm çıktığında
110
Emirler geldiğinde
Toplanma noktasına gelin



# ACIL DURUM VE YANGIN TAHLİYE PLANI 2. KAT



## MEDİNE TAYFUR SÖKMEN ANADOLU İMAM HATİP LİSESİ



Vaziyet Planı/ Site Planı



ACIL DURUM TALİMATI	SEMBOLELER DİZİMİ
<b>Acil durum görülen bir olayda Sakın olun</b> Acil Durumu Bildirin <b>112</b> Adresinizi Ne olduğunu anlatın Nerede olduğunu söyleyin Yardıma hazır oluyun	<b>Kısa Yönelim</b> <b>İk. Yürden Naktası</b> <b>Evri Odası</b> <b>Acil Durum</b> <b>Toplanma Noktası</b> <b>Acil Durum Müdürlüğü</b> <b>Özellik Rampası</b> <b>Yüksek Anahatlar</b> <b>Tahliye Yolu</b>
<b>İk. koruma alanı</b> <b>Emeryeyle yere gidin</b>	<b>Tahliye alanı</b> <b>İk. koruma alanı</b> <b>Özellik yer işaretleri</b> <b>İk. koruma alanı</b>

SEMBOLELER DİZİMİ	YANGIN TALİMATI
<b>Kuru Kıyafet Takımı</b> <b>CO2 tüpü</b> <b>Yangın Dökme</b> <b>Yangın Alarmı</b> <b>Yangın Müdürlüğü</b> <b>Yangın İhtar Tabelası</b> <b>Bakım/Onarım Noktası</b> <b>Yüksek Alan</b>	<b>Yangın durumunda Sakın olun</b> En yakın alarm butonuna basarak Yardıma çağırın. Numarası <b>110</b> Adresinizi Ne olduğunu anlatın Nerede olduğunu söyleyin Yardıma hazır oluyun <b>Emeryeyle yere gidin</b> Özellik yer işaretlerini Okuyun ve işaretleri Yerine koyun. <b>Toplanma noktasına</b> Gözetim sistemine İzlenebilir. İk. koruma alanı



# ACIL DURUM VE YANGIN TAHLİYE PLANI 3. KAT

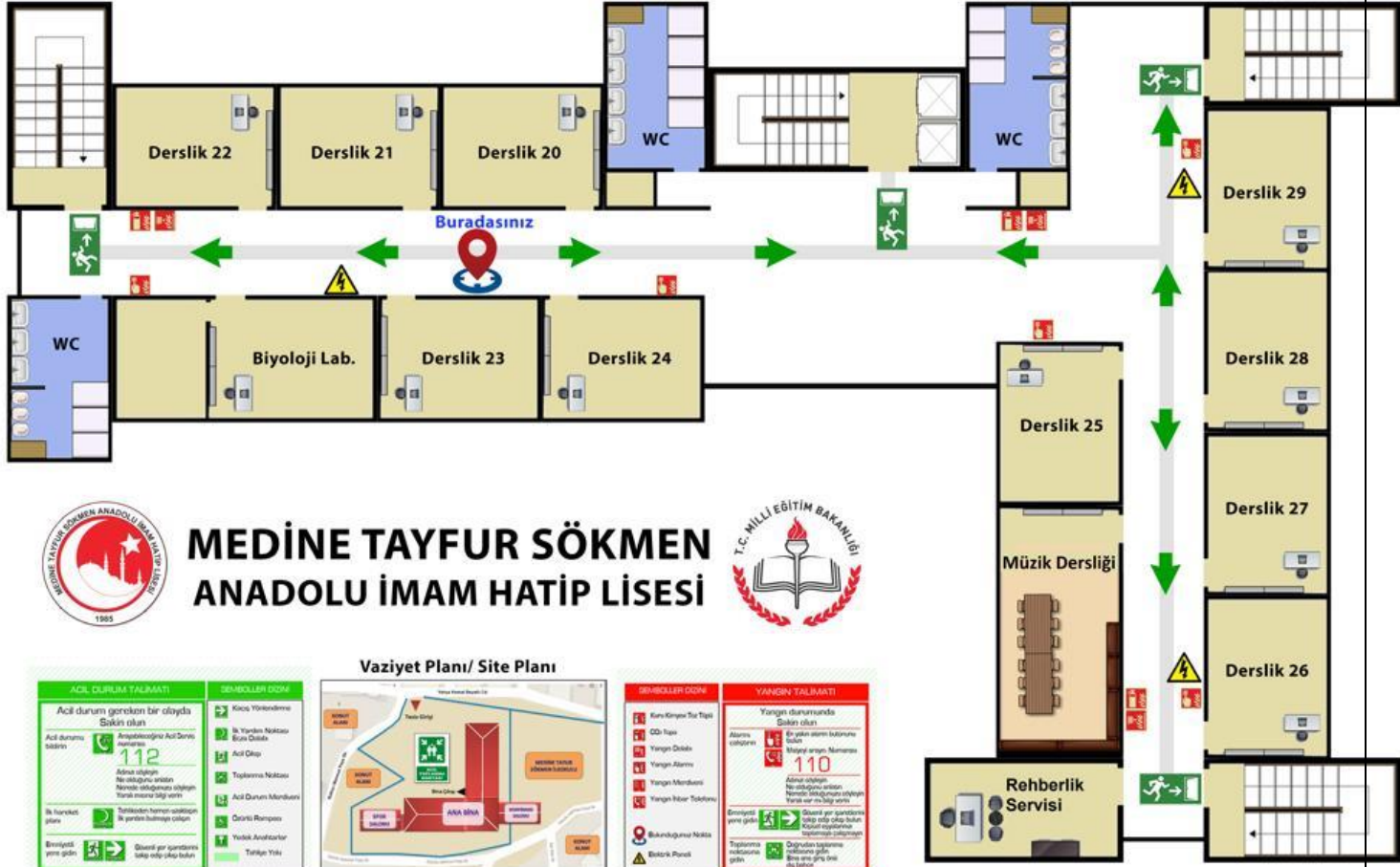

## MEDİNE TAYFUR SÖKMEN ANADOLU İMAM HATİP LİSESİ



Vaziyet Planı/ Site Planı



ACIL DURUM TALİMATI	SEMOLLER DİZİMİ
Acil durum görüldükten sonra Sakin olun Acil durumu bildirin 112 Adresinizi söyleyin Ne olduğunu anlatın Nerede olduğunuzu söyleyin Türkçe konuşun	Kısa Yol Belirleme İlaç Yıkama Noktası Erişilebilir Acil Durum Acil Durum Toplanma Noktası Acil Durum Müdürlüğü Çıkış Raporları Yüksek Akademi Tahliye Yolu
İlaç Yıkama Noktası Tahliye Yolu	Acil Durum Müdürlüğü
Evrensel Yürüyüş Yolu	Acil Durum Müdürlüğü

SEMOLLER DİZİMİ	YANGIN TALİMATI
Kuru Kimyasal Toz Tüpe Otlar Yangın Dökme Yangın Alarmı Yangın Müdürlüğü Yangın İhtar Tabelası Bulduğunuzda Nöbetçi Bataklık Pnöveli	Yangın durumunda Sakin olun En yakın alarm butonuna basarak 110 Adresinizi söyleyin Ne olduğunu anlatın Nerede olduğunuzu söyleyin Türkçe konuşun Evrensel Yürüyüş Yolu Çıkış Yolu Toplanma Noktası Doğrudan Sistemlere Bağlıdır



# ACIL DURUM VE YANGIN TAHLİYE PLANI BODRUM KAT

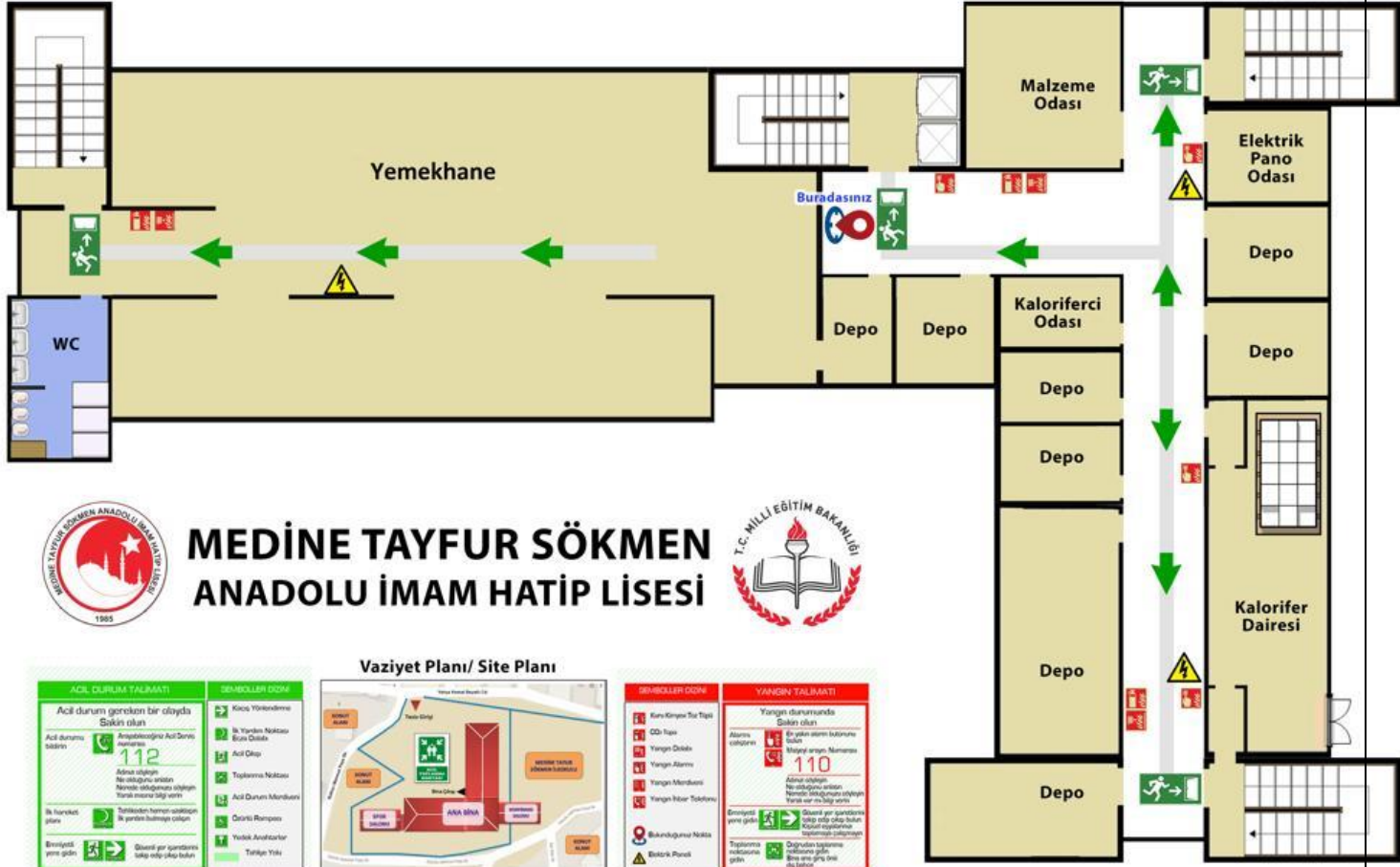

## MEDİNE TAYFUR SÖKMEN ANADOLU İMAM HATİP LİSESİ



Vaziyet Planı/ Site Planı

ACIL DURUM TALİMATI	SEMOLLER DİZİM
Acil durum görüldükten sonra Sakin olun Acil durumu bildirin 112 Adresinizi söyleyin Ne olduğunu anlatın Nerede olduğunuzu söyleyin Tutun manevra talimatını	Kısa Yönelim İb Yanlış Nokta Etrafında Acil Durum Toplanma Noktası Acil Durum Manda Çıkış Raporu Yüksek Akademi Tahliye Yolu
İb koruyucu önlemler Evrensel yere gidin	Tutun manevra talimatını Dışarı çıkın



SEMOLLER DİZİM	YANGIN TALİMATI
Kuru Kimyasal Toz Tepki CO2 Tozu Yangın Dökme Yangın Alarmı Yangın Mandibası Yangın İhbar Telesyonu Bulundukları Yere Notlar Bataklık Pano	Yangın durumunda Sakin olun En yakın alarm butonuna basın 110 Adresinizi söyleyin Ne olduğunu anlatın Nerede olduğunuzu söyleyin Tutun manevra talimatını Evrensel yere gidin Toplanma noktasına gidin
	Çıkış Raporu Dışarı çıkın



## ETKİNLİKLERİMİZ

### TUBİTAK 4006 BİLİM FUARI



## MAVERA PROJEMİZ



## KANDİL PROGRAMIMIZ



## KAN BAĞIŞI KAMPANYAMIZ



## RAMAZAN ONLİNE ETKİNLİKLERİMİZ

**MEDİNE TAYFUR SÖKMEN KIZ ANADOLU İMAM HATİP LİSESİ**  
**RAMAZAN ETKİNLİKLERİ**  
**1. Hafta**

13 NİSAN-12 MAYIS SAAT: 16.00	13 NİSAN SALI SAAT: 17.00	14 NİSAN ÇARŞAMBA SAAT: 17.00	16 NİSAN CUMA SAAT: 17.00	17 NİSAN CUMARTESİ SAAT: 17.00
MUKABELE Öğrencilerimiz Tarafından	SELMA YURDAKUL ile Hoşgeldin Ya Şehr-i Ramazan	GAMZE ZENGİN ile Peygamberler Tarihi (Hz. Adem)	GAMZE ZENGİN ile Peygamberler Tarihi (Hz. Nuh)	HÜSEYİN ARAZ ile Sezai KARAKOÇ ve Oruç



**MEDİNE TAYFUR SÖKMEN KIZ ANADOLU  
İMAM HATİP LİSESİ  
RAMAZAN ETKİNLİKLERİ**

**2. HAFTA**

19 Nisan-12 Mayıs	21 Nisan Çarşamba SAAT:17.00	22 Nisan Perşembe SAAT:17.00	23 Nisan Cuma SAAT.17.00	25 Nisan Pazar SAAT.17.00
IUKABELEMİZ Devam Ediyor.	Gamze Zengin ile PEYGAMBERLER TARİHİ	Hacer Gültekin İle Dinin Direği NAMAZ	Gamze Zengin ile PEYGAMBERLER TARİHİ	2. HAFTA HEDİYE ÇEKİLİŞİMİZ

**Medine Tayfur Sökmen Kız Anadolu İmam Hatip Lisesi  
Ramazan Etkinlikleri**

**3.HAFTA**

28 Nisan Çarşamba Gamze Zengin ile Peygamberler Tarihi	29 Nisan Perşembe Zeynep Şakar ile Dünyada Ramazan	30 Nisan Cuma Gamze Zengin ile Peygamberler Tarihi	1-2 Mayıs Güler Bahçeci ile Motivasyon Seminerleri	2 Mayıs Pazar Hediye Çekilişi
--	--	---	--	----------------------------------

**MEDİNE TAYFUR SÖKMEN KIZ ANADOLU  
İMAM HATİP LİSESİ RAMAZAN  
ETKİNLİKLERİ**

**4. HAFTA**

**ELVEDA YA ŞEHR-İ RAMAZAN**

5 Mayıs Gamze Zengin ile Peygamberler Tarihi	6 Mayıs Pınar Selimoğlu ile Bin Aydan Hayırlı Bir Gece	7 Mayıs Gamze Zengin ile Peygamberler Tarihi	8-9 Mayıs Güler Bahçeci ile Motivasyon Seminerleri	9 Mayıs Hediye Çekilişi
--	--	--	--	-------------------------

## DENEME SINAVLARIMIZ



“BÜYÜYÜNCE NE OLSAM?” PROGRAM SERİSİ



## OKULUMUZ ÖĞRENCİLERİNİN ÇANAKKALE GEZİSİ





**ARAPÇA ETKİNLİĞİ**



**9. SINIFLAR DERS ÇALIŞMA TEKNİKLERİ SEMİNERİ**



**9.SINIF ÖĞRENCİLERİNE ÖZGÜVEN EĞİTİMİ SEMİNERİ**



DENİZ HARP OKULU GEZİSİ



MTSL FEST ÇUVAL YARIŞMASI



MTSL FEST KIRKAYAK YARIŞMASI



MEZUNİYET TÖRENİ



ÜNİVERSİTE GEZİLERİMİZ



MEZUN BULUŐMALARIMIZ



YAZAR-SANATÇI BULUŐMALARIMIZ







Medine Tayfur Sökmen Kız Anadolu  
İ.H.L.

*Güçlü bir teleskop'um  
olsaydı, Ay nasıl görünürdü aceba...*



Emine BİLİM

PIC•COLLAGE